

# TORI IN PROVA AGOSTO 2016

ELITE YOUNG SIRES



# SEMENTALY

C.M.E. ROYAL

## ALMOND

KINGBOY  
x MANOMAN  
x SHOTTLE  
x GOLDWYN

Paillette: GIALLO

aAa 321

IT020991045441

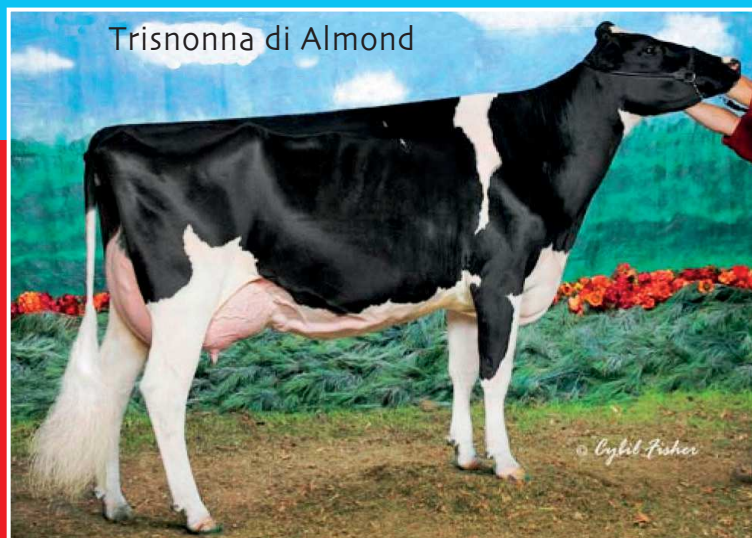

Md Delight Durham Atlee EX92

PADRE: MORNINGVIEW KINGBOY TV TL TY

MADRE: C.M.E. ROYAL MANOMAN ASIA ET B+ 84 MB Mamm.

2,05 305gg 11729Kg 3,80%Gr. 3,26%Pr.

NONNA: POLY-KOW SHOTTLE ARABEL ET EX 91

5,03 305gg 12855Kg 3,90%Gr. 3,30%Pr.

B.NONNA: MAPPLE-DOWNS-I GOLDWYN AVA ET VG 88

2,04 305gg 11240Kg 4,30%Gr. 3,30%Pr.



Allevato da: Errera Holstein di  
Davide Errera – Borgoforte - MN

Dalla famiglia della morfologia di gran classe, quella che campeggia sul tanbark trail, la famiglia di Kingstead Chief Adeen EX94 All American. Tori come Golden Dreams, Atwood, Attic ne danno ampia dimostrazione. Md Delight Durham Atlee EX92 2E è stata All American nel 2005 ed un suo trapianto con Goldwyn ha segnato la storia della razza Holstein per sempre. Qualche anno fa sono stati acquistati per il programma ROYAL embrioni di Manoman da Poly-Cow Shottle Arabel, una figlia di Ava (Goldwyn x Atlee) con Shottle. Questi ultimi sono stati impiantati da Errera a Mantova dando origine a C.M.E. Royal Manoman Asia, la madre di Almond. Un figlio di Kingboy che ha un profilo genetico completo e moderno. Le figlie saranno di media struttura e avranno qualità ed equilibrio e mammelle adatte alla mungitura con robot. Kappa caseina AB.

# INSEME